ENCAUCE

ENCAUCE

MANUAL DE USUARIO

¡ HOLA EXPLORADOR !

Soy **Quasar**, fuí programado para ser tu guía en esta misión. En este manual encontrarás las instrucciones para registrarte y completar el desafío **Encauce**.

ENCAUCE

Navegadores Web

Mobile

Google Chrome versión 87+
Safari 14+
Microsoft Edge versión 46+

Desktop

Firefox 89+
Microfost Edge 91+
Google Chrome 91+

Sistemas Operativos

Mobile

iOS 14+
Android 10+

Desktop

Windows 10+
MacOS 11+

Recomendaciones para una correcta visualización

ENCAUCE

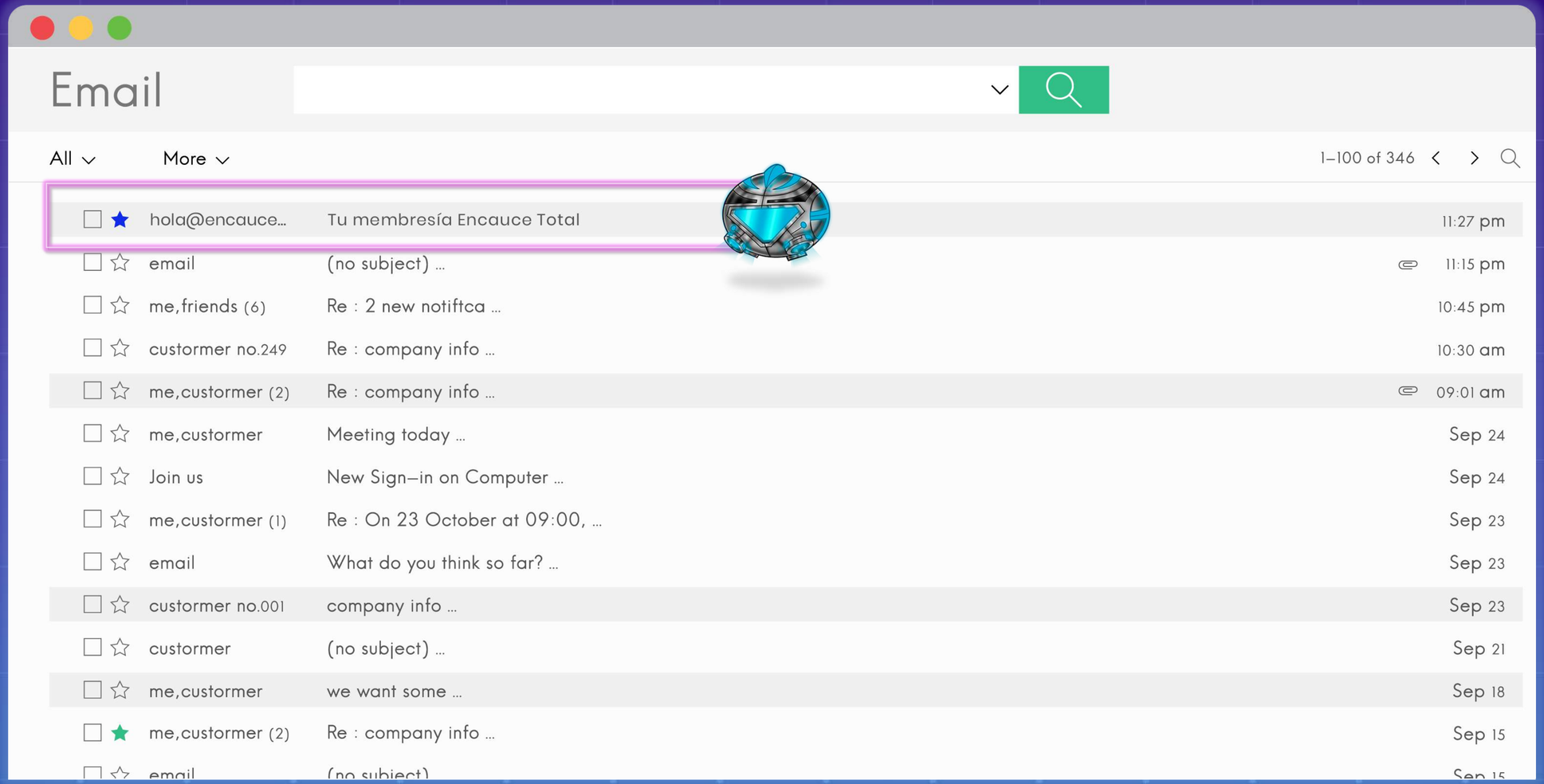

Ve a tu correo

Busca en la bandeja de entrada un correo con asunto:
“Tu membresía Encauce Total”, de la cuenta de correo *hola@encaucetotal.com,*
si no lo encuentras en esa bandeja, búscalo en SPAM.

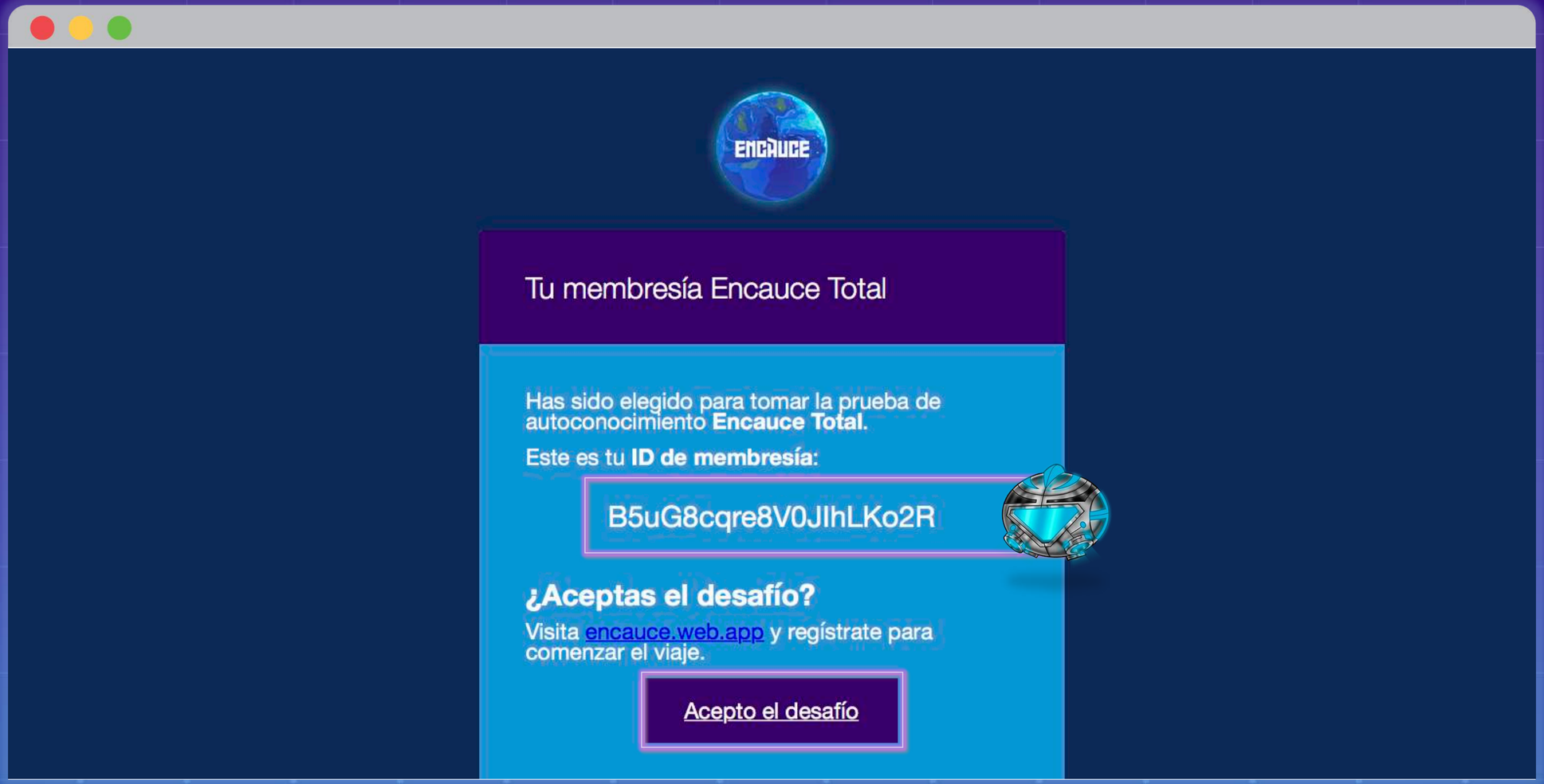

Acepta el desafío

En el cuerpo del correo encontrarás tu **ID de membresía**, cópialo y ve a **app.encaucetotal.com** o haz clic en el botón de **acepto el desafío**.

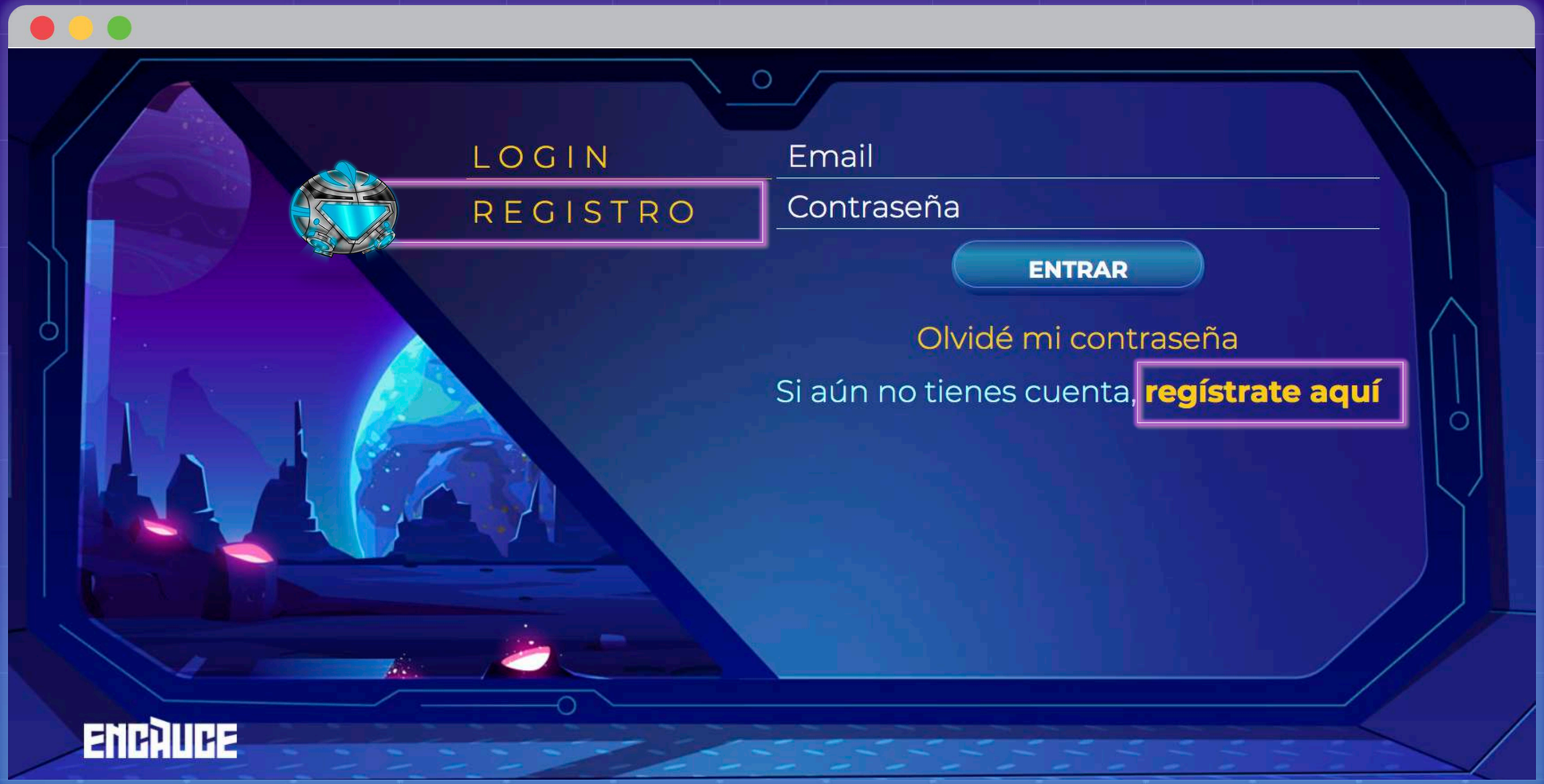

Completa tu registro

Ahora debes completa tu información haciendo clic en **Registro o en regístrate aquí.**

Completa tu registro

Pega aquí el **ID de membresía** que te llegó por correo.

Completa tu registro

Completa la información con tus datos.

Completa tu registro

Es importante que hagas el registro con el **mismo correo** al que te llegó la membresía.

Completa tu registro

Una vez que completaste todos los datos, haz clic en **Registrarme**.

Ingresa a la plataforma

En la sección de **Login**, coloca el ***correo*** y la ***contraseña*** que asignaste en el proceso de registro.

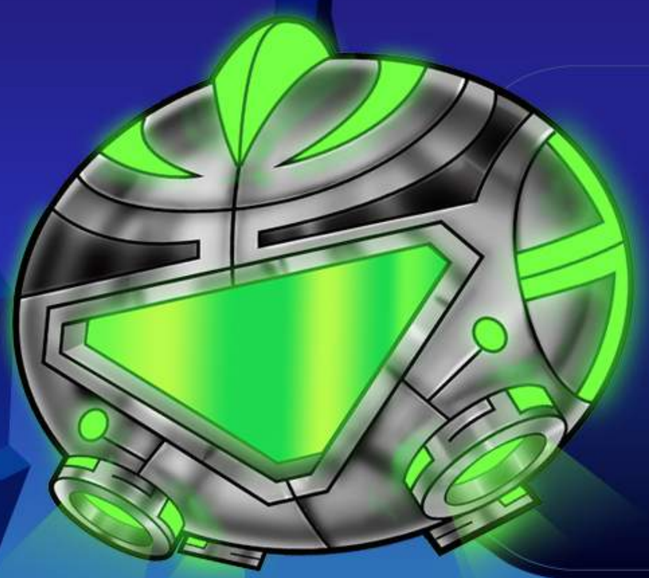

¡LISTO!

Ahora podrás ingresar al desafío **Encauce.**
¡Buen viaje!

ENCAUCE

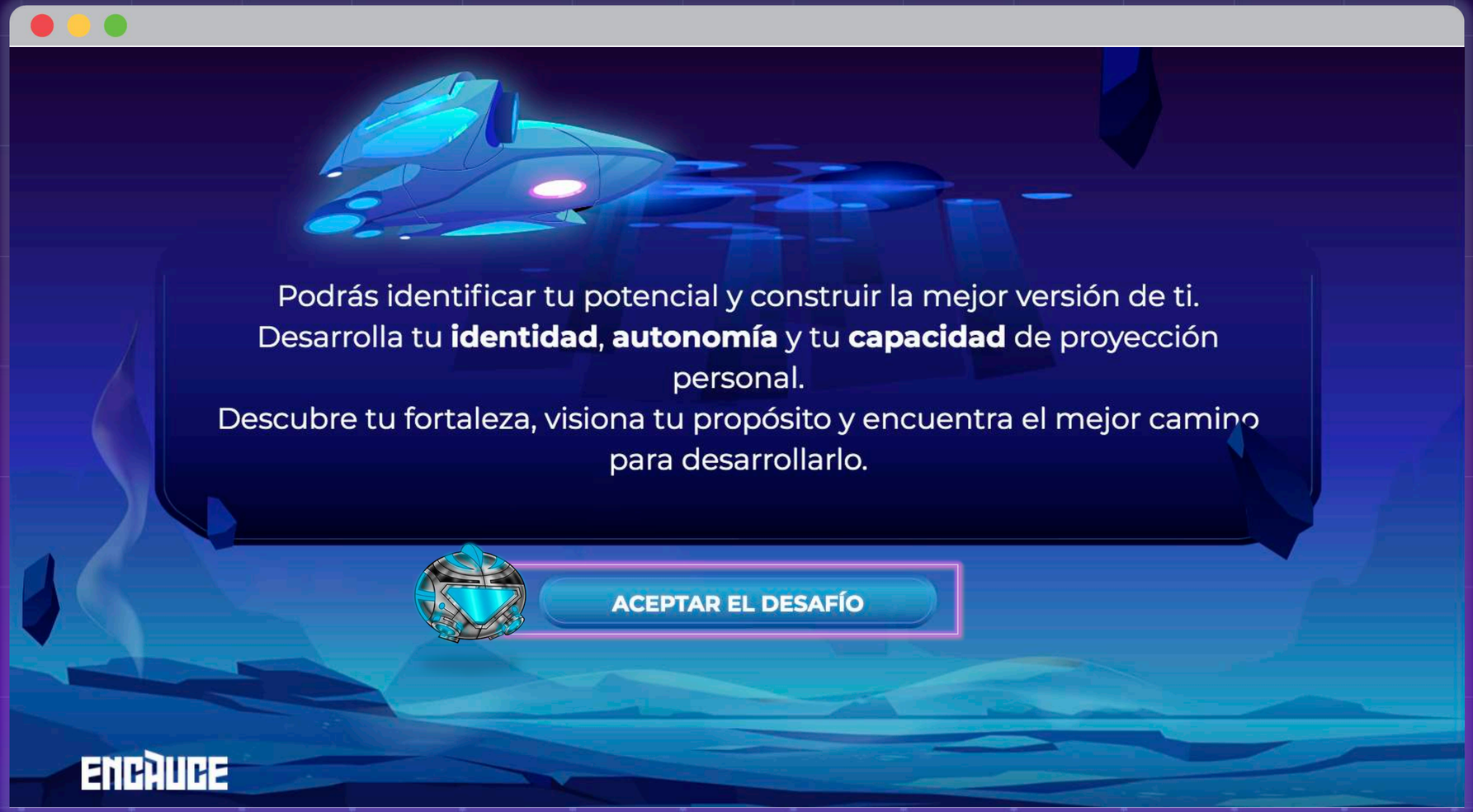

Acepta el desafío

Ingresa a la plataforma

Debes seleccionar la casilla de “Estoy de acuerdo” para poder continuar.

Avatar

Elige y personaliza tu avatar, después haz clic en continuar.

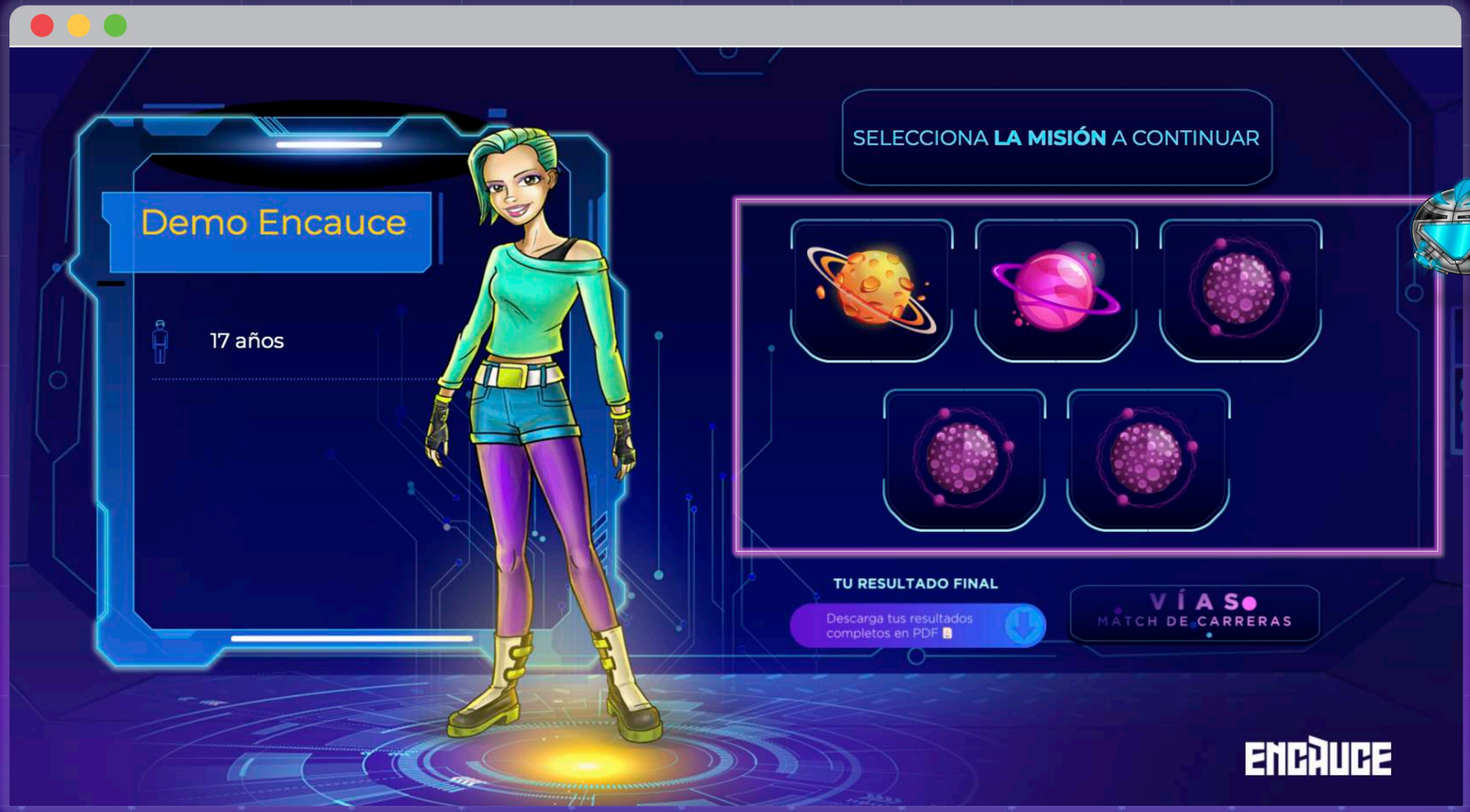

Misiones

Completa las 5 misiones.

El Oráculo

Al hacer **clic en el oráculo**, encontrarás información a manera de tips sobre temas relevantes para tu desarrollo integral, por ejemplo: bienestar, trabajo en equipo, liderazgo, ciber seguridad, entre muchos más. **Consulta un tip diferente en cada pantalla**.

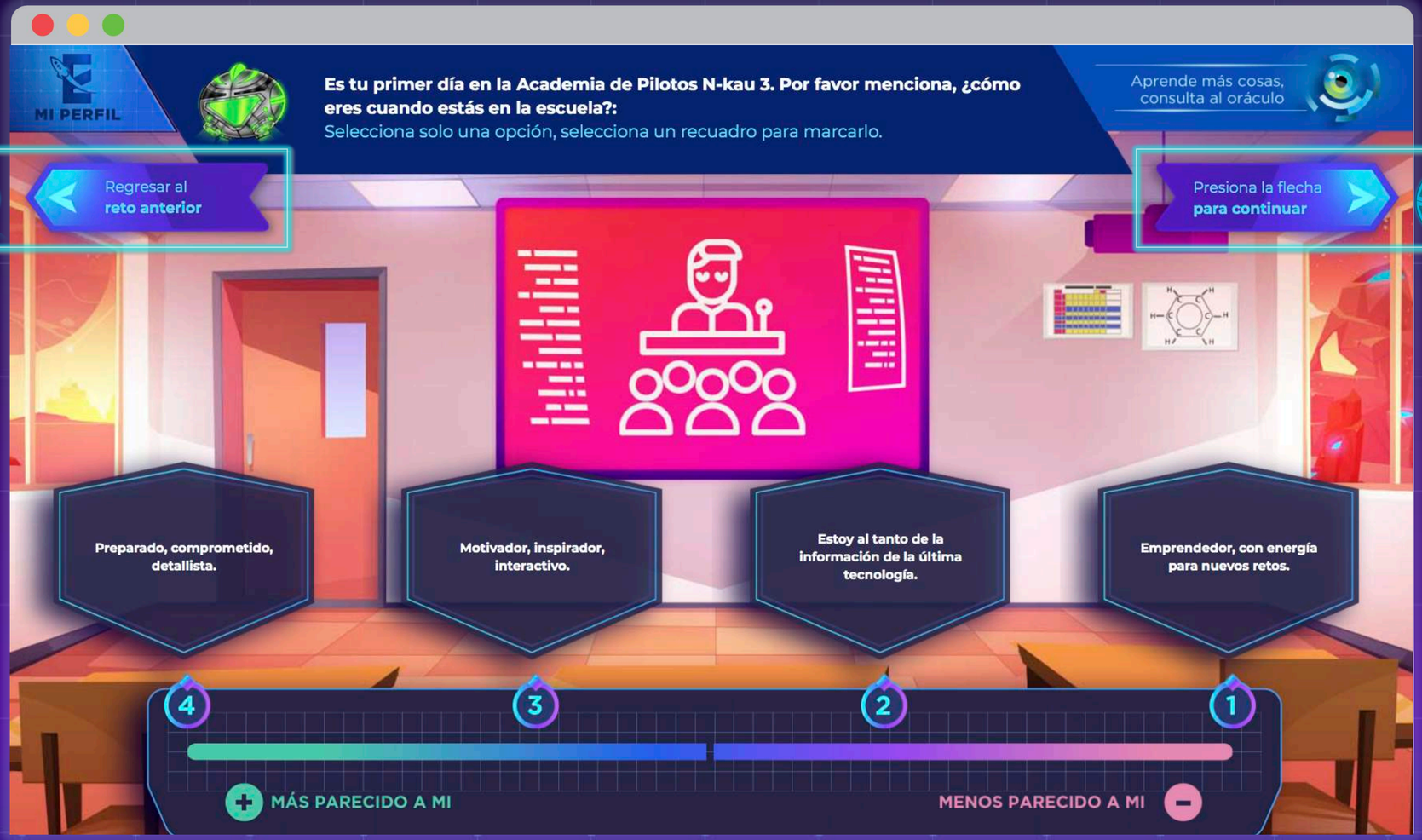

Flechas de navegación

Sirven para continuar con tu proceso y volver a pantallas anteriores si es necesario.

Panel de proceso

Haciendo clic sobre este botón podrás volver a tu perfil y ver tu avance en el panel de proceso.

Envío de respuestas

Estas pantallas son para que valides tus respuestas y podamos incluirlas para determinar tu perfil.

*(Podrás volver a rectificarlas si no estas seguro (a) de tus respuestas o continuar, una vez que continuas no podrás cambiarlas. *Solo Niveles 1, 2 y 3)*

Pantallas de resultados

En estas pantallas encontrarás un resumen de los resultados sobre tu perfil, obtenidos en cada nivel.

(Tendrás más información en tu reporte final de resultados.)

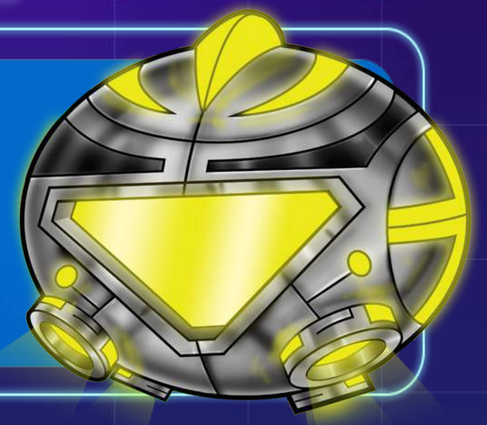

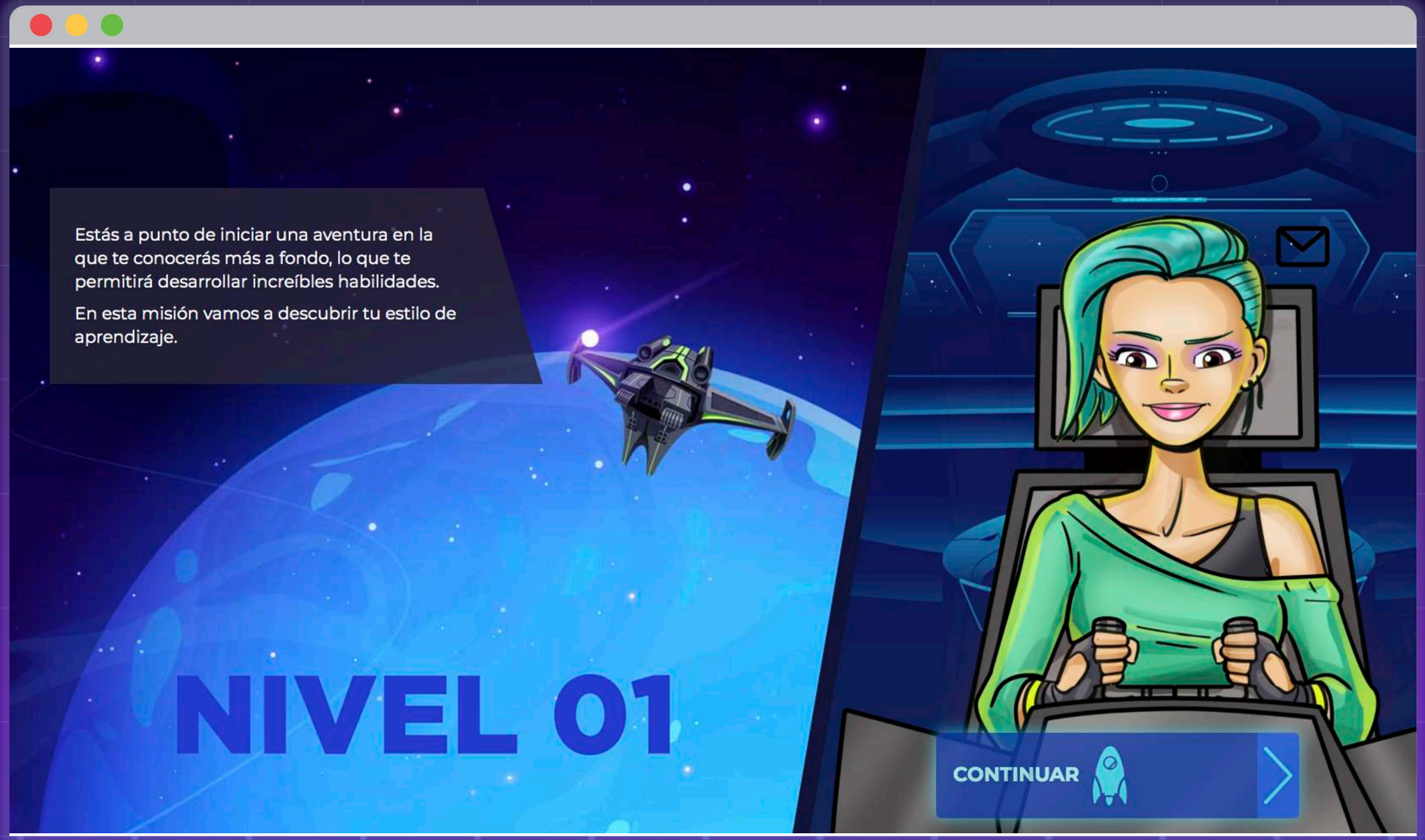

Planeta Aprentix

Vamos a descubrir tu estilo de aprendizaje.

Planeta Cognitia

Encontraremos tu fortaleza y perfil de competencias

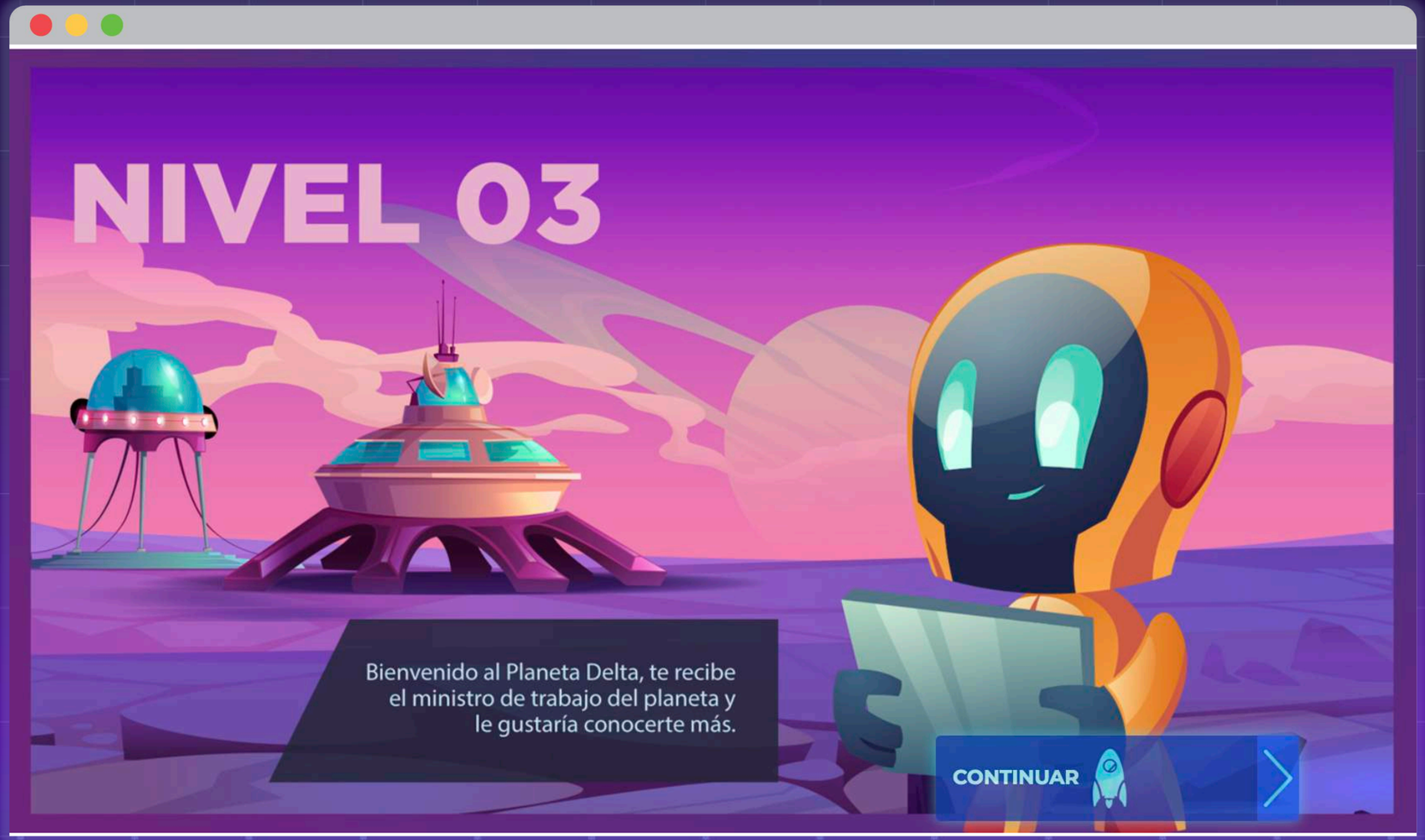

Planeta Delta

Maperemos tus habilidades, gustos e intereses.

Bases Interestelares

Objetivos de desarrollo planeta tierra.
Encuentra tu propósito

Objetivo

Crea un objetivo para cumplir con tu propósito.

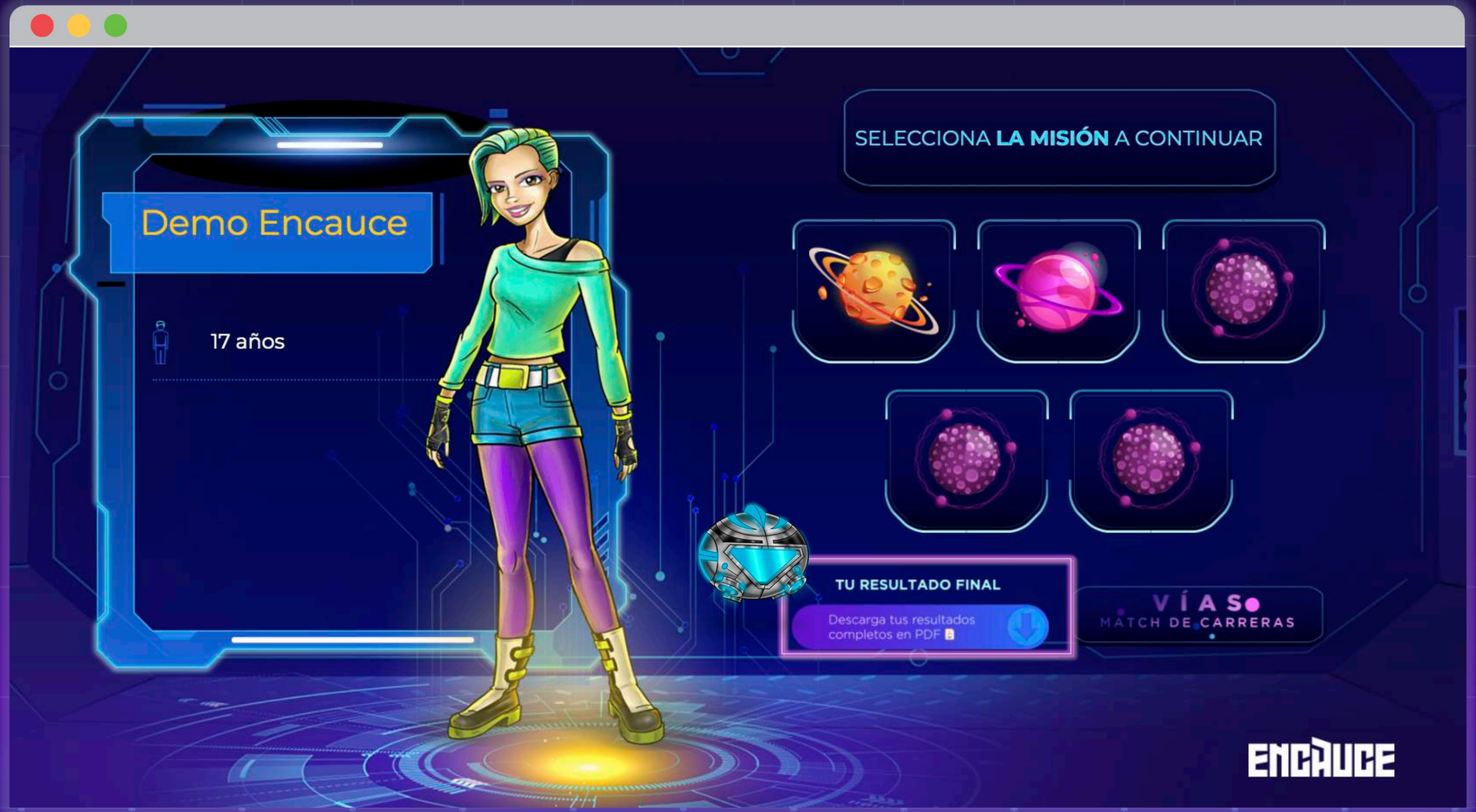

Resultados

Una vez que termines las 5 misiones podrás descargar la información completa sobre tus resultados haciendo clic en **Tu resultado final.**

Resultados

Descarga tus resultados y échales un vistazo antes de continuar al planeta Match.

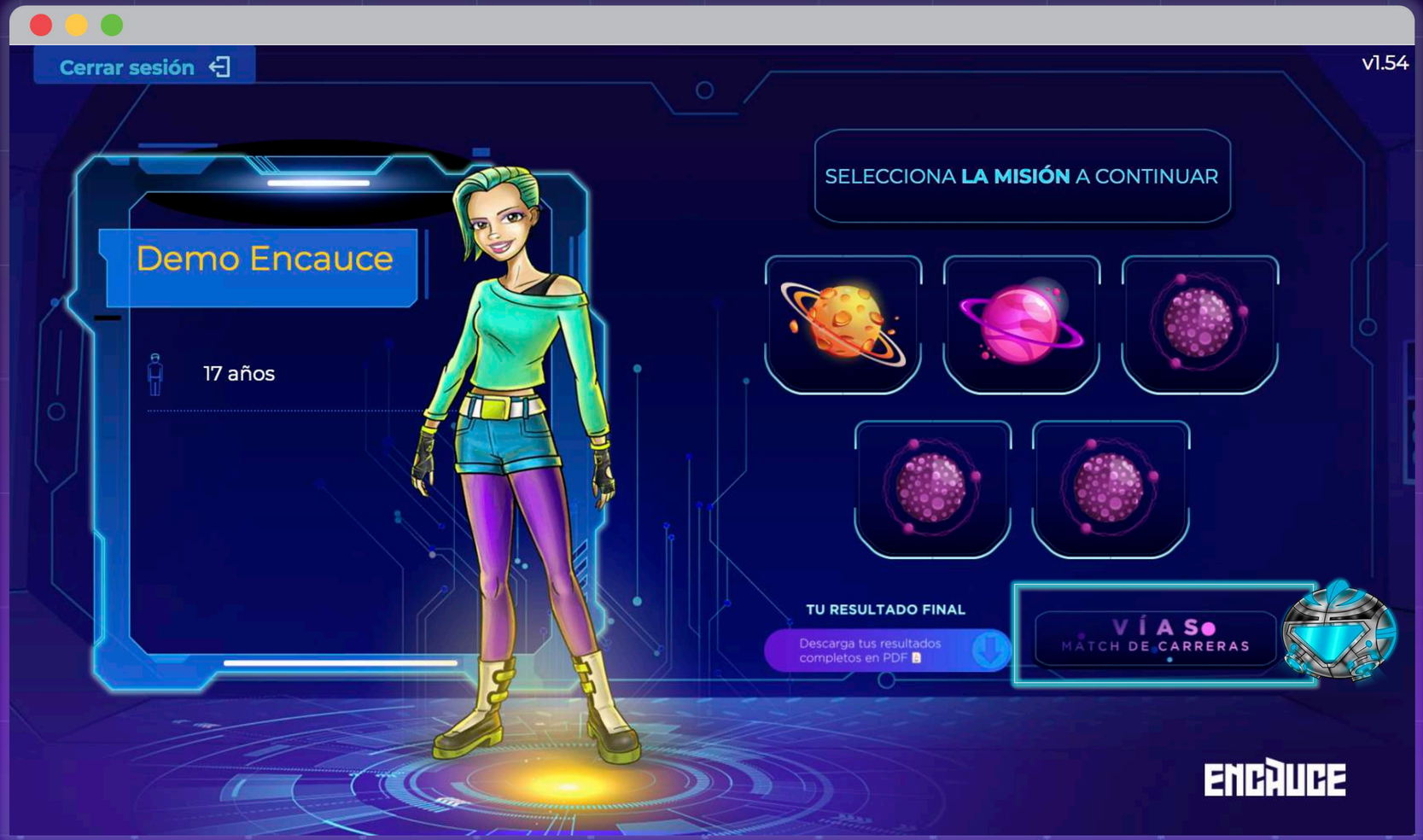

Planeta Match

Una vez que conociste las características de tu perfil y te planteaste cómo quieres contribuir con la humanidad, **visita el planeta Match y conoce las opciones que te pueden ayudar a potenciar tus habilidades y alcanzar tus objetivos.**

Planeta Match

Selecciona los campos del conocimiento y **explora las carreras** que contiene cada uno.

(Solo verás los campos del conocimiento que obtuviste en el planeta 3 y las carreras que no requieran tu debilidad como fortaleza.)

Planeta Match

Selecciona las carreras que quieres conocer haciendo clic sobre ellas.

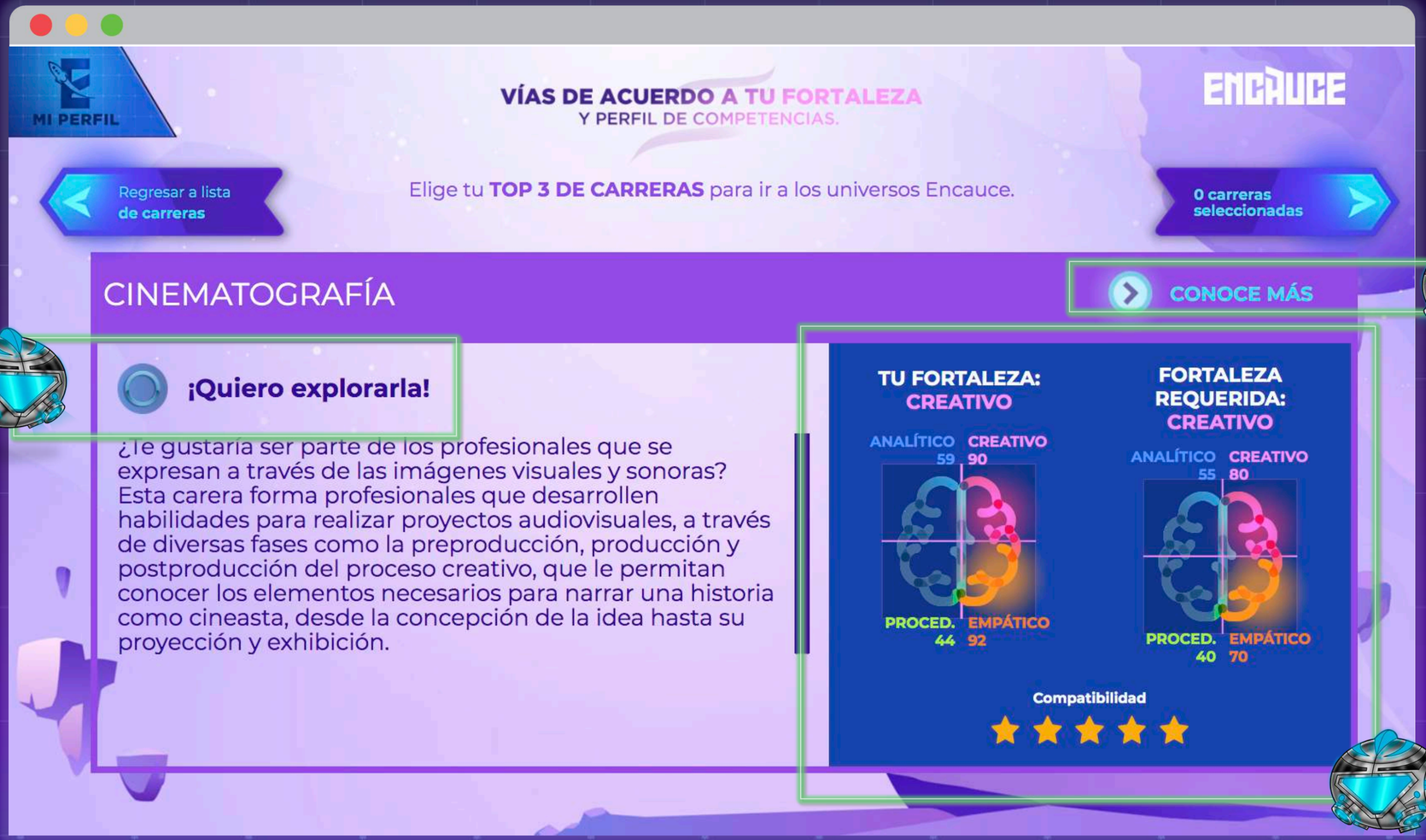

Carreras

Encontrarás información relevante sobre cada carrera: **descripción, perfil de ingreso y egreso, campo laboral y gráficas comparativas sobre tu perfil y el requerido por la carrera** que te permitirán conocer el **nivel de compatibilidad.**

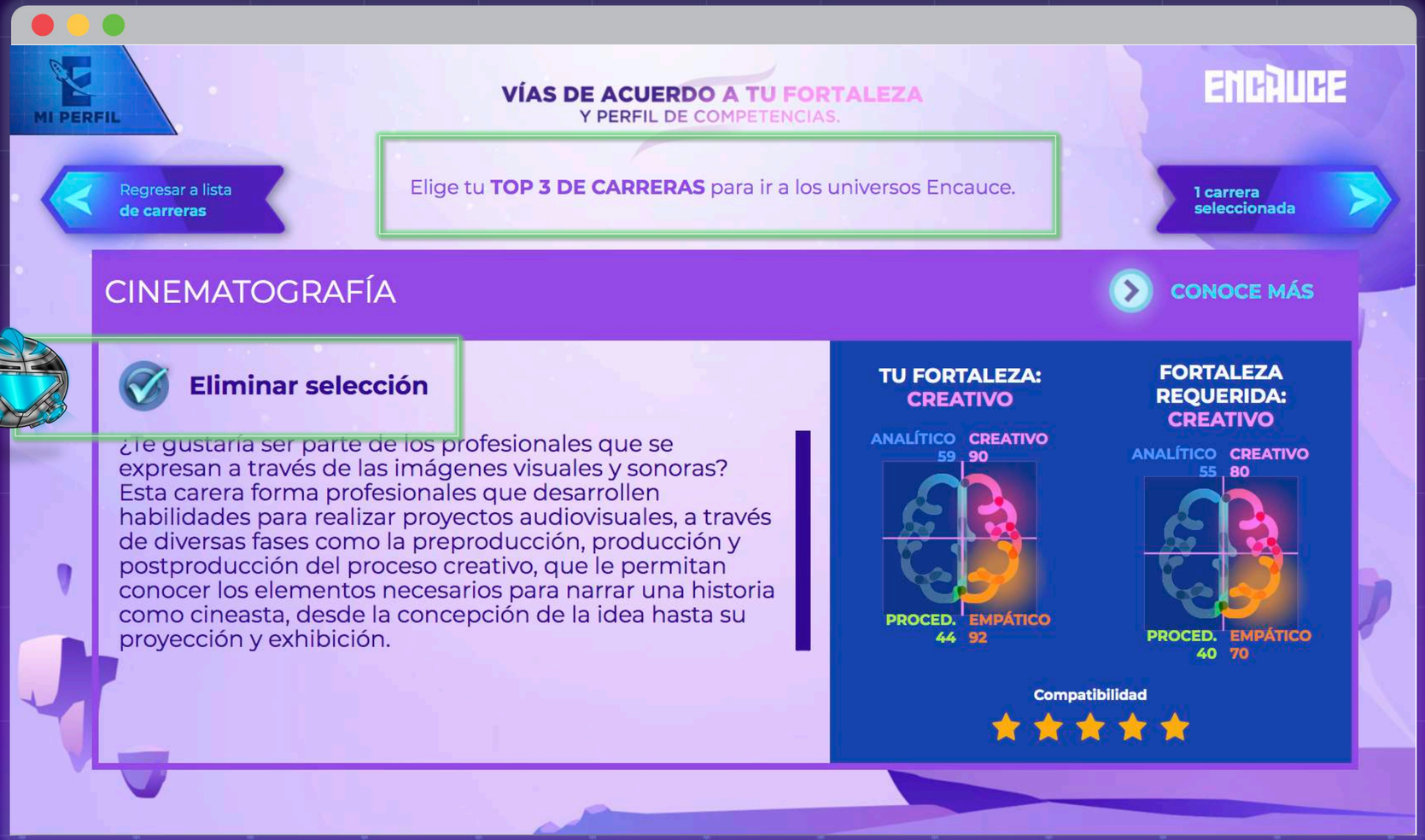

Carreras

Escoge tu TOP 3 de carreras parea explorarlas en los universos Encauce .
Podrás regresar a esta sección y cambiar tu TOP 3 las veces que consideres necesario.

Universos Encauce

Elige una de las carreras de tu Top 3
para explorar en los universos.

Universos Encauce

Elige el universo donde quieras **explorar** información sobre la carrera seleccionada.

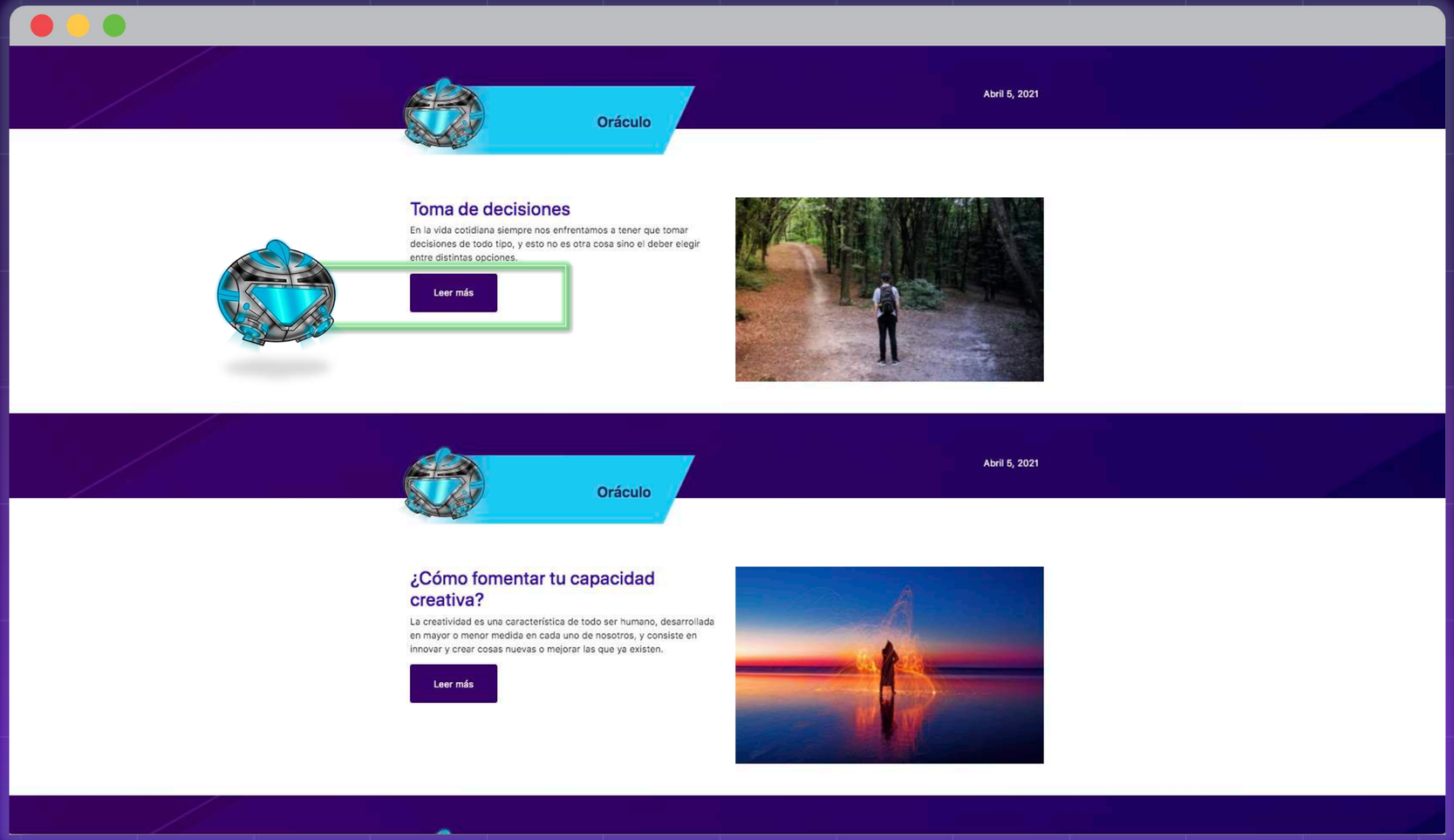

Blog Encauce

Visita nuestro blog, encontrarás **más información sobre tu perfil y herramientas que te ayudarán a potenciar tus habilidades.**

¿Dudas?

Contáctanos
hola@encaucetotal.com

ENCAUCE